



Ministry of Tourism
Yemen Tourism Promotion Board

Republic of Yemen - Ministry of Tourism - Yemen Tourism Promotion Board
Tel. 009671-251033/5/6/7 Fax 009671-251034 P.O.BOX 5607
E-mail: ytpb@yementourism.com

حصن الرجم

AL-RJUM FORT

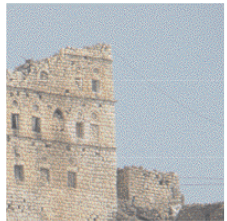
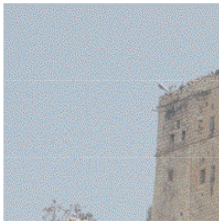

حصن الرجم

◀ يقع حصن الرجم على الطريق المؤدية من صنعاء إلى محافظة المحويت، ويتموضع الحصن على مرتفع صخري يحيط به سور تدعمه مجموعة من الأبراج المستديرة، ويضم بداخله عدد من الأبنية.

◀ يتم الصعود إليه من الجهة الغربية عبر عدد من الدرج المرصوفة بالأحجار إلى فتحة المدخل والذي ما زالت آثاره باقية، وما زال الحصن يضم عدد من الأبنية الدينية مثل جامع شعول، الذي يتألف من بيت الصلاة، وعدد من الملحقات كبركة المياه وغيرها، ومسجد حمراء الواقع في الجزء الجنوبي الغربي من الحصن ويمتاز هذا المسجد بوجود الدعامات الخشبية التي تحمل السقف.

◀ يحتل الجزء الجنوبي الغربي من الحصن عدد من الأبنية تسمى حارة اليهود، وفيها ما يسمى (القليسة)، وهي غرفة مستطيلة الشكل، وتقع داخل مبنى كبير يتألف من مجموعة الحجرات والدهاليز الضيقة، ولها أكثر من مدخل، وفي الناحية الشرقية من الحصن، هناك مدفن للحيوب، حفر على كتلة صخرية شديدة الصلابة، بالإضافة إلى كثير من الأبنية السكنية المختلفة.



AL-RJUM FORT



- ▶ Al-Rjum fort is located on the road from Sana'a to Al-Mahweet governorate. It is situated on a rocky hill surrounded by a wall that is supported by a group of round towers and it includes a number of buildings.
- ▶ The fort could be reached from the western side by stone-paved stairs to the entrance hole. The fort still contains some religious buildings like the Shoul mosque which involves a prayer house and some annexes like a water pool, Hamra mosque in the southwest side which is characterized with the existence of wooden pillars.
- ▶ The southwest side of the fort is occupied by a number of buildings called «the Jewish neighborhood» that includes «Al-Qulaisa» which is a rectangular room inside a huge building that involves some narrow rooms and corridors and has more than one entrance. In the eastern side of the fort, there is a grain mill excavated on a very solid rocky bloc in addition to many other residency buildings.